2019

MEMORIA DE ACTIVIDADES

FUNDACIÓN LEALTAD

C/ Velázquez 100, 1ºdcha. 28006 Madrid
T. +34 91 789 01 23
fundacion@fundacionlealtad.org
www.fundacionlealtad.org
@FundLealtad

Registro Único del Ministerio de Justicia, de Fundaciones de ámbito estatal nº 606

Índice de contenidos

1. Carta del Presidente del Patronato 4
2. Fundación Lealtad 6
3. Actividades de Fundación Lealtad 7
4. Resultados 2019 10
5. Estructura interna: Patronato, Consejo Asesor y equipo 11
6. Información financiera 15
7. Promoción de la transparencia y las buenas prácticas de las ONG 20
8. Fomento de las colaboraciones con ONG 26
9. Canales de Comunicación 29
10. Participación en eventos, congresos y foros 31
11. Lealtad Instituciones 34
12. Proyección internacional 35
13. Participación en redes 36
14. Listado de ONG Acreditadas 37

1. Carta del Presidente del Patronato

Estimados amigos:

2019 ha sido un año de mucho trabajo interno para la puesta en marcha de una nueva estrategia de transformación digital. Hemos desarrollado procesos y reorganizado métodos de trabajo con el fin de **mejorar el análisis y generar información útil** que contribuya al aumento de la colaboración de la sociedad con el Tercer Sector.

Queríamos estar **preparados para el futuro**, conscientes de que debíamos evolucionar con aquellos para los que trabajamos: ONG, empresas, instituciones, administraciones y particulares que encuentran en el Sello ONG Acreditada una guía a la hora de contribuir a proyectos sociales.

Pero la realidad supera la ficción, y 2020 nos ha sorprendido con **una pandemia cuyas consecuencias aún desconocemos**. Como evaluadores de ONG, la emergencia global ha supuesto un reto, ¿es útil lo que hacemos?, ¿qué debemos aportar a cada uno de nuestros públicos? Durante los meses de confinamiento, las visitas a nuestra página web se han duplicado. Aunque el tiempo dirá si hemos superado la prueba, estos datos indican que la información objetiva, actualizada y contrastada es un activo clave para una adecuada toma de decisiones.

Nuestros esfuerzos en la **crisis del COVID-19** se han centrado en conectar necesidades y recursos, en ayudar a los que querían ayudar para que pudieran hacerlo de forma eficiente y con confianza. Hemos relanzando los **10 Consejos para colaborar con ONG** para que las muestras de solidaridad de la sociedad vayan acompañadas de una decisión racional. También hemos realizado **formaciones online** para apoyar a las organizaciones a afrontar nuevas formas de trabajo manteniendo unos elevados estándares de gestión.

Ha sido un año de intenso trabajo cuyos resultados salen a la luz este verano. Pero no por ello hemos reducido nuestra presencia activa en foros y redes porque solo en colaboración con otros agentes tanto a nivel nacional como internacional, podremos cumplir con nuestra misión. Fruto de este papel, en 2020 **asumimos la presidencia de ICFO**, la red internacional de evaluadores que en su conjunto monitoriza 6.500 ONG de América, Asia y Europa.

Hemos incrementado de forma notable el número de organizaciones a las que hemos apoyado. Un total de **860 ONG** han recibido formación, acompañamiento, diagnóstico o han sido analizadas por el equipo. Asimismo, hemos puesto en marcha los Viernes en Velázquez, una iniciativa que permite el intercambio de experiencias entre ONG Acreditadas. Las 10 sesiones en las que participaron 110 ONG se han revelado como un punto de encuentro y aprendizaje entre profesionales.

En definitiva, esta memoria resume un ejercicio en el que además de incrementar nuestra actividad, nos hemos preparado para cumplir con nuestra misión para los próximos años.

Os presentamos los **9 Principios de Transparencia y Buenas Prácticas actualizados**, reordenados y simplificados. Hemos incorporado algunos conceptos que la sociedad requiere como es la orientación al impacto para que, además de una buena planificación y seguimiento de la actividad, las organizaciones reflexionemos sobre la manera de mejorar el impacto generado. Hemos **rediseñado los informes** que elaboramos para facilitar su consulta. Hemos creado una **nueva página web** con un contenido didáctico y dirigido a los distintos públicos en función de sus intereses, porque si queremos ser útiles cómo evaluadores, también debemos ser buenos divulgadores.

Estrenamos la **nueva plataforma de análisis** que tiene un doble objetivo: primero, hacer más eficiente y sencillo el análisis para las entidades que voluntariamente se someten al proceso de acreditación, y segundo, generar datos que ayuden a la sociedad a conocer y valorar el trabajo realizado por las entidades no lucrativas. Datos e información que, paulatinamente, se irán incorporando a nuestra nueva página web.

Por último, no olvidamos que nuestro trabajo es posible **gracias a empresas, administraciones, instituciones y personas que confían cada año en nosotros** porque nos apoyan económicamente y usan la información que generamos. Gracias también a las organizaciones que encuentran en el Sello ONG Acreditada una herramienta útil para avanzar en el cumplimiento de su misión.

Un año más, gracias a todos. Juntos afrontaremos con éxito los retos actuales.

Salvador García-Atance Lafuente
Presidente de Fundación Lealtad

2. Fundación Lealtad

Fundación Lealtad, institución sin ánimo de lucro **creada en el año 2001**, fue la primera entidad en España en desarrollar una metodología de análisis de la Transparencia y las Buenas Prácticas de gestión de las ONG españolas. Su **misión es fomentar la confianza de la sociedad en las ONG para lograr un incremento de las donaciones**, así como de cualquier otro tipo de colaboración con ellas. Un trabajo que realiza partiendo de sus valores de independencia, transparencia, solidaridad y rigor.

Desde el año 2015, otorga el **Sello ONG Acreditada** a aquellas organizaciones que voluntariamente solicitan ser analizadas y que cumplen íntegramente los 9 Principios de Transparencia y Buenas Prácticas. Su metodología, contrastada durante 19 años de actividad, ha inspirado otras iniciativas en España y en diferentes países de Latinoamérica para impulsar la transparencia de las entidades sociales. También ofrece apoyo gratuito y acompañamiento a las ONG interesadas en avanzar en Transparencia a través de **sesiones formativas, guías y recomendaciones, modelos y documentos de referencia**.

Fundación Lealtad pone a disposición de particulares, empresas y administraciones públicas **información independiente, gratuita, objetiva y homogénea sobre las ONG** para ayudarles a decidir con cuál colaborar y orientarles para hacer un seguimiento de sus donaciones. Su servicio de información pública y gratuita se ha convertido en un referente para los donantes. Se puede consultar en: www.fundacionlealtad.org

La actividad de Fundación Lealtad está alineada con el **Objetivo 17: Alianzas para lograr los objetivos**.

3. Actividades de Fundación Lealtad

Fundación Lealtad centra su actividad en dos grandes líneas de actuación: la **promoción de la Transparencia y las Buenas Prácticas de las ONG**, a nivel nacional e internacional, y el **fomento de las donaciones o de cualquier otro tipo de colaboración** de empresas, administraciones públicas y particulares con las organizaciones no lucrativas.

Con este fin facilita a las entidades una herramienta de rendición de cuentas y un acompañamiento gratuito que les permite emprender, asumir y liderar mejoras en sus procesos de trabajo, de gestión y de transparencia de la organización.

Promoción de la Transparencia y las Buenas Prácticas de las ONG	
En España • Análisis y acreditación de ONG • Apoyo a ONG para implementar los 9 Principios de Transparencia y Buenas Prácticas en su gestión	**A nivel internacional** • Miembro activo de ICFO (International Commitee on Fundraising Organizations) • Apoyo técnico para la adaptación de la metodología de análisis de las ONG y la creación de entidades evaluadoras en Latinoamérica (México y Chile)
Fomento de las colaboraciones con las ONG	
Información para el donante • Acceso gratuito a la información de las ONG Acreditadas • Difusión del Sello ONG Acreditada • Pautas y consejos para donar	**Colaboraciones con ONG** • Información y herramientas para donantes institucionales • Difusión de propuestas y oportunidades de colaboración a ONG

El Sello ONG Acreditada, un plus de confianza

Fundación Lealtad otorga el **Sello ONG Acreditada** a las organizaciones que cumplen íntegramente los 9 Principios de Transparencia y Buenas Prácticas. Se trata de un distintivo único en España que ayuda a los donantes a reconocer de forma clara y sencilla a aquellas ONG que cumplen sus actuales exigencias de transparencia y eficacia en la gestión. Gracias al Sello, los donantes saben que esa organización centra sus esfuerzos en las áreas en las que tiene experiencia, que su comunicación es fiable, el buen funcionamiento del órgano de gobierno y control en el uso de sus fondos, entre otros.

Los 9 Principios de Transparencia y Buenas Prácticas

Son recomendaciones desglosadas en **9 Principios y 36 indicadores** en los que se sustenta el proceso de acreditación. Abarcan múltiples aspectos del funcionamiento, gestión y actividad de las entidades. Estos indicadores abarcan numerosos temas de la organización como el buen funcionamiento del órgano de gobierno para el cumplimiento de sus responsabilidades y el uso eficaz de sus recursos, su sostenibilidad, su impacto, su comunicación, así como la coherencia de sus actividades con su misión de interés general. También se analiza la gestión del voluntariado y el debido cumplimiento de las obligaciones legales.

A través del análisis de los 9 Principios el donante puede contar **con criterios objetivos para decidir con rigor con qué ONG colaborar.**

Herramientas gratuitas de información para el donante

Para realizar una donación eficaz, es fundamental que el donante se informe antes, durante y después de colaborar con el fin de que pueda comprobar el trabajo que realiza la ONG y el impacto de su donación. Dentro de su objetivo de promover las colaboraciones con las entidades, Fundación Lealtad pone a disposición de los donantes una lista de **10 consejos para ayudar a que la colaboración sea eficaz**.

4. Resultados 2019

A cierre de año un total de **209 ONG contaban con el Sello ONG Acreditada** por cumplir con los 9 Principios de Transparencia y Buenas Prácticas, 20 de ellas eran nuevas entidades, y se han realizado **49 diagnósticos de preanálisis.** (*Ver más en página 20*).

Asimismo, a lo largo de 2019 alrededor de **860 organizaciones sin ánimo de lucro han contado con el apoyo de Fundación Lealtad** a través de diferentes actividades:

- Sesiones formativas gratuitas
- Difusión de los 9 Principios de Transparencia y Buenas Prácticas
- Análisis del cumplimiento de estos indicadores
- Acompañamiento para aplicarlos en su gestión

En 2019 se ha potenciado el intercambio de experiencias y conocimiento entre las entidades a través de diferentes iniciativas. Una de ellas ha sido el lanzamiento de los **Viernes en Velázquez**, un espacio para compartir, aprender y repensar temas de interés para ONG Acreditadas con la ayuda de expertos. En total se han celebrado 10 encuentros en los que han participado 125 ONG Acreditadas. Igualmente en colaboración con Deloitte, Del Romero Abogados, Fundación Probono, AFI, la Asociación Española de Fundación y Ayuda en Acción se han celebrado **otras jornadas y desayunos informativos** para entidades del Tercer Sector en las que han participado más de 145. Por último, se han organizado seis sesiones formativas sobre la **puesta en marcha del canal de denuncias** en las que ha participado 98 ONG Acreditadas. Para dar a conocer todas estas iniciativas, se ha habilitado un nuevo canal: **Agenda Activa**, un boletín quincenal donde se informa sobre sesiones, charlas, encuentros e información interesante para las organizaciones.

Asimismo, con el objetivo de ofrecer mucho más contenido de valor a los donantes institucionales y particulares sobre las entidades acreditadas y mejorar la experiencia de usuario que visita la web de Fundación Lealtad, se ha rediseñado la **ficha web de ONG Acreditada**. Este cambio permite consultar de un vistazo datos relevantes de las organizaciones que hasta ahora sólo estaban en el informe de transparencia y buenas prácticas.

Respecto a la colaboración entre empresas y ONG Acreditadas, en 2019 se han identificado un total de **145 acciones** con una valoración económica de **1,2 millones de euros**.

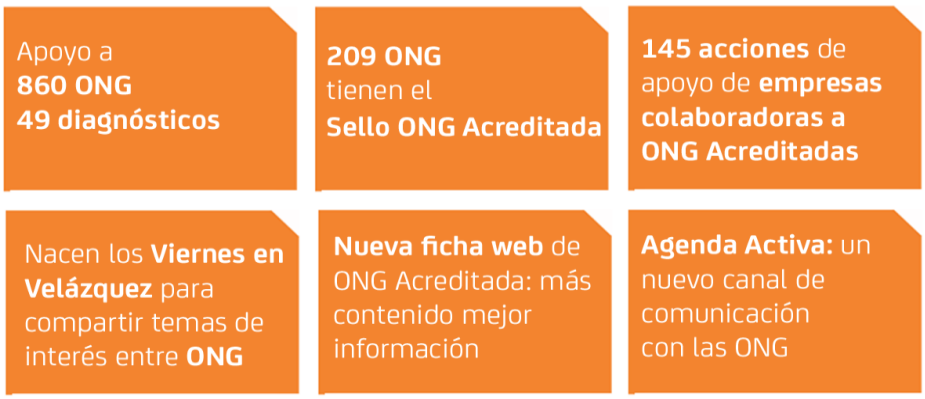

5. Estructura interna

Patronato

Presidente

Salvador García-Atance Lafuente

Doctor en Ciencias Económicas por la Universidad Complutense de Madrid. Estudios de doctorado en Economía en Oxford University (Reino Unido). Master en Economía en Northwestern University (Evanstone Ill, EEUU). Técnico Comercial y Economista del Estado. Fue Socio Fundador y Presidente de AB Asesores. Miembro del Directorio de la Fundación Lealtad Chile.

Vicepresidente

Fundación Mutua Madrileña, representada por Rufino García-Quirós García

Licenciado en Dirección y Administración de Empresas por University of Tampa (EEUU). Máster en Asesoría fiscal y Tributación por el Centro de Estudios Financieros y PDD por el IESE. Socio Fundador y Consejero Delegado en Oleo Quirós S.L. Patrono de la Fundación C.R.D.O. Montes de Toledo. Miembro de la Junta Directiva de CENTROLIVA. Miembro del Consejo de Mutua Madrileña Automovilista.

Patronos a título individual

Laura Abasolo García de Baquedano

Licenciada en Ciencias Económicas y Empresariales por la Universidad Comercial de Deusto. MBA en Norges Handelshoyskole (Noruega). Miembro del Comité Ejecutivo y Directora General de Finanzas, Control y Desarrollo corporativo de Telefónica S.A. así como responsable de Hispanoamérica.

Ignacio Cabrera García

Licenciado en Ciencias Económicas y Empresariales por la Universidad Complutense de Madrid. Fue Fundador, Presidente y Director General de Artemax e IP Soluciones. Fue Socio Fundador de Alien Vault y Director Comercial y miembro del Comité de Dirección del Grupo IT Deusto, S.L. Consejero de Datio. Es Socio Fundador y Consejero de Stratio Big Data Inc. y Presidente Ejecutivo de Paradigma Digital, S.L.

Joaquín García-Quirós Rodríguez

Ingeniero industrial por Cornell University (EE.UU.). MBA por el IESE. Presidente de Eunate Real Estate S.A. Presidente de la Fundación Promaestro y Consejero de Saarema Inversiones, S.A..

Pedro Guerrero Guerrero

Licenciado en Derecho por la Universidad Complutense de Madrid. Abogado del Estado. Agente de Cambio y Bolsa. Notario (excedente). Fue Socio Fundador y Vicepresidente de AB Asesores. Presidente de Bankinter.

Cecilia Plañiol Lacalle (Tesorera)
Licenciada en Ciencias Económicas por la Universidad Complutense de Madrid. Fue Presidenta de las Ligas Latinoamericanas Contra el Cáncer, de la Asociación Española Contra el Cáncer y de la Fundación Científica AECC. Miembro del Consejo Social de Inditex.

Helena Revoredo Delvecchio
Licenciada en Administración y Dirección de Empresas y PADE por el IESE. Exconsejera de Mediaset España Comunicación, exconsejera de Endesa, Presidente de Euroforum desde 2004, Presidente de la Fundación Prosegur desde 1997, Consejera de Prosegur Compañía de Seguridad, S.A. desde 1997, y Presidente desde 2004..

Gonzalo Ulloa y Suelves
Licenciado en Derecho por la Universidad Complutense de Madrid. Especialización en Propiedad Industrial y Tecnológica en la Universidad de Estrasburgo, especialista en derecho farmacéutico y healthcare. Vicepresidente de la Fundación Consejo España-EEUU. Presidente de Honor de Gómez-Acebo & Pombo Abogados..

Patronos Institucionales

Banco Santander, representado por Juan Manuel Cendoya Méndez de Vigo
Licenciado en Derecho por la Universidad de Zaragoza. Abogado del Estado. Vicepresidente de Santander España y Director General de Comunicación, Marketing Corporativo y Estudios del Banco Santander. Miembro del Consejo de Administración de Universia. Patrono de la Fundación Banco Santander..

PwC España, representado por Ana Peláez Morón
Licenciada en Ciencias Económicas y Empresariales por la Universidad Autónoma de Madrid, PDD por ESADE. Fue miembro del Comité Ejecutivo del Centro de Gobierno Corporativo del IE. Socio del sector financiero en PwC. Miembro del Instituto de Auditores Jurados de Cuentas de España y del Registro Oficial de Auditores de Cuentas.

Secretaria (no patrona)

Ana Benavides González-Camino
Ciencias Empresariales Europeas, ICADE E4, Madrid - Reims (Francia). Licenciada en Geografía e Historia por la UNED. Directora General de Fundación Lealtad. Vicepresidenta de ICFO (International Committee on Fundraising Organizations). Miembro del Consejo de Confío-Construyendo Organizaciones Civiles Transparentes A.C. (México). Miembro del Directorio de la Fundación Lealtad Chile.

Reuniones del Patronato

En 2019, se han celebrado cinco reuniones del Patronato de Fundación Lealtad los días 12 de febrero, 13 de mayo, 30 de junio, 22 de octubre y 18 de diciembre.

Reunión de Patronato celebrada en el restaurante Fuera De Carta, de la Asociación Norte Joven.

Comité Asesor

Fue creado en 2015 con el objetivo de dar soporte al equipo ejecutivo en el proceso de análisis y acreditación de ONG. En 2019 ha celebrado dos reuniones.

Algunos miembros del Comité Asesor en una reunión celebrada en 2019.

Está formado por el presidente de Fundación Lealtad, la directora general, la directora de Análisis y cuatro personas externas de reconocido prestigio que son:

Antón Arriola
Licenciado en Ciencias Económicas y Empresariales por la Universidad de Deusto. Ha ejercido su carrera profesional en Goldman Sachs, donde dirigió el área de Fusiones y Adquisiciones de la entidad financiera para España y Portugal y, posteriormente, fue co-responsable de Banca de Inversión para estos mercados. Es Socio Fundador de la boutique de M&A Tramana. Actualmente es escritor y ha publicado cinco novelas. También es Patrono de la Fundación BBK..

Laura Bravo
Licenciada en Derecho por la Universidad de Deusto en Bilbao, Master en Asesoría Jurídica de Empresas por el I.E. de Madrid y Master de Comunicación Institucional y Política por la Universidad Carlos III de Madrid. Ha desarrollado una amplia trayectoria profesional, habiendo trabajado en la Asesoría Jurídica de Amadeus, GRD, GmbH, "Industria de Turbo Propulsores,

S.A." e "Indra Sistemas, S.A.". Desde el año 2000 hasta la actualidad trabaja en Técnicas Reunidas, S.A., empresa multinacional de ingeniería y construcción, en la que desde el 2002 es la Secretaria del Consejo de Administración llevando los asuntos legales y corporativos de la sociedad y sus socios, siendo responsable del programa de seguros del Grupo y de todo lo relacionado con Responsabilidad Social Corporativa y Sostenibilidad.

Pilar Cancer
Licenciada en Derecho. Abogada del Estado. Comenzó su carrera profesional en Guadalajara, y ha desempeñado puestos en el TSJ de Madrid, la Secretaría del Tribunal Económico Administrativo Regional de Madrid, el Ministerio de Hacienda y el Gabinete de Estudios de la Abogacía General del Estado, donde fue Subdirectora General desde 2002 a 2012. En la actualidad, está destinada en la Abogacía del Estado ante el Tribunal Supremo, a la que corresponde la representación y defensa del Estado y organismos públicos ante el TS, en recursos directos y de casación; concretamente en el área de asuntos económicos (competencia, energía, responsabilidad patrimonial, etc.).

Francisco Rodríguez Guanter
Licenciado en Ciencias Económicas y Empresariales y en Derecho por la Universidad de Deusto. Miembro del Instituto de Auditores Censores Jurados de Cuentas de España y Presidente de Cruz Roja Española en Sevilla. Ha desarrollado su carrera profesional como auditor en PwC. Fue patrono fundador de la Fundación Lealtad.

Equipo

El equipo de Fundación Lealtad está formado en la actualidad por 12 personas contratadas y 2 voluntarias. Además la entidad tiene firmados acuerdos con universidades para la acogida de estudiantes en prácticas. En 2019 el equipo ha asistido a cinco cursos de formación sobre novedades en normativa legal y redes sociales.

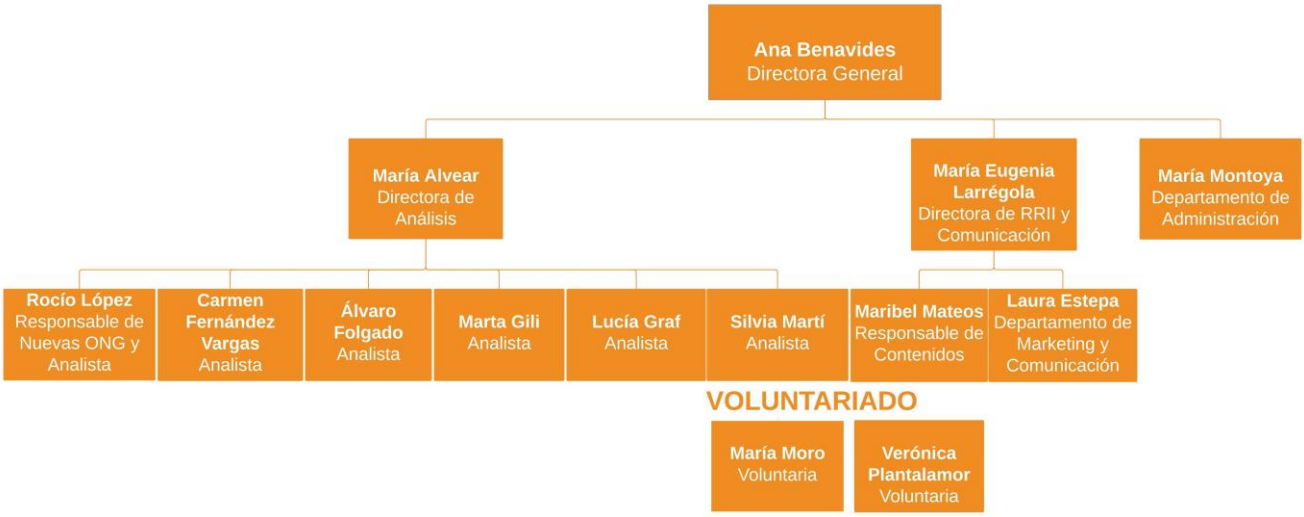

6. Información financiera

Fundación Lealtad cuenta con numerosos colaboradores que, junto con el Patronato, **contribuyen a desarrollar y financiar su actividad**. Se trata de **Administraciones Públicas, empresas, fundaciones privadas y otras entidade**s. Su apoyo permite a la Fundación dar soporte a las ONG para implementar los 9 Principios de Transparencia y Buenas Prácticas en su gestión, realizar los análisis, así como mantener su servicio gratuito de información pública.

Financiadores públicos

El **Ministerio de Sanidad de Sanidad, Consumo y Bienestar Social** ha apoyado la labor de Fundación Lealtad con una subvención directa concedida a través de la Plataforma del Tercer Sector. Los fondos se han destinado al mantenimiento y funcionamiento de la estructura de la Fundación durante 2019.

La Delegación del Gobierno para el **Plan Nacional Sobre Drogas (PNSD)**, dependiente de la Secretaría de Sanidad de Estado de Servicios Sociales e Igualdad, ha concedido una subvención a Fundación Lealtad con cargo a la convocatoria del Fondo de Bienes Decomisados por tráfico ilícito de drogas y otros delitos relacionados. El objetivo es financiar el programa "Acreditación y mejora de la transparencia y de las buenas prácticas de las ONG que trabajan en el ámbito de las drogodependencias y adicciones" para el **periodo 2019-2020**.

GOBIERNO DE ESPAÑA | MINISTERIO DE SANIDAD, CONSUMO Y BIENESTAR SOCIAL | SECRETARÍA DE ESTADO DE SERVICIOS SOCIALES

plataforma tercer sector

MINISTERIO DE SANIDAD | SECRETARÍA GENERAL DE SANIDAD | DELEGACIÓN DEL GOBIERNO PARA EL PLAN NACIONAL SOBRE DROGAS

Financiadores privados y otros colaboradores

Los **Patronos Institucionales**, las **Instituciones Promotoras de la Transparencia**, las **Entidades Amigas** y el resto de **colaboradores** son empresas y fundaciones privadas que comparten la misión de Fundación Lealtad y utilizan los servicios y la información que elabora para colaborar con las ONG.

Patronos Institucionales

Santander · Fundación Mutua Madrileña · pwc

Instituciones Promotoras de la Transparencia

Cuatrecasas · Fundación "la Caixa" · Repsol Fundación · Fundación Solidaridad Carrefour · Inditex

Entidas Amigas

Auchan Retail España · Sabadell · Bankia · bankinter. · BBVA · Campofrío · Deloitte. · Deutsche Bank · El Corte Inglés · Enaire · ferrovial · A.M.A. Fundación A.M.A. · Fundación Canal · Fundación Cepsa · Fundación Prosegur · Telefónica Fundación · Fundación Trinidad Alfonso · Grant Thornton · Grayling · cimd intermoney · HMY · ineco · JTI · Lidl · Naturgy · Openbank · Paradigma · Grupo Red Eléctrica · Tendam

Otros colaboradores

doofinder · europapress · exteriorplus · Oliver Wyman · supertuion

**Colaboradores a 15 de junio de 2020*

Origen de los ingresos y distribución de los gastos

Origen de los ingresos 2019

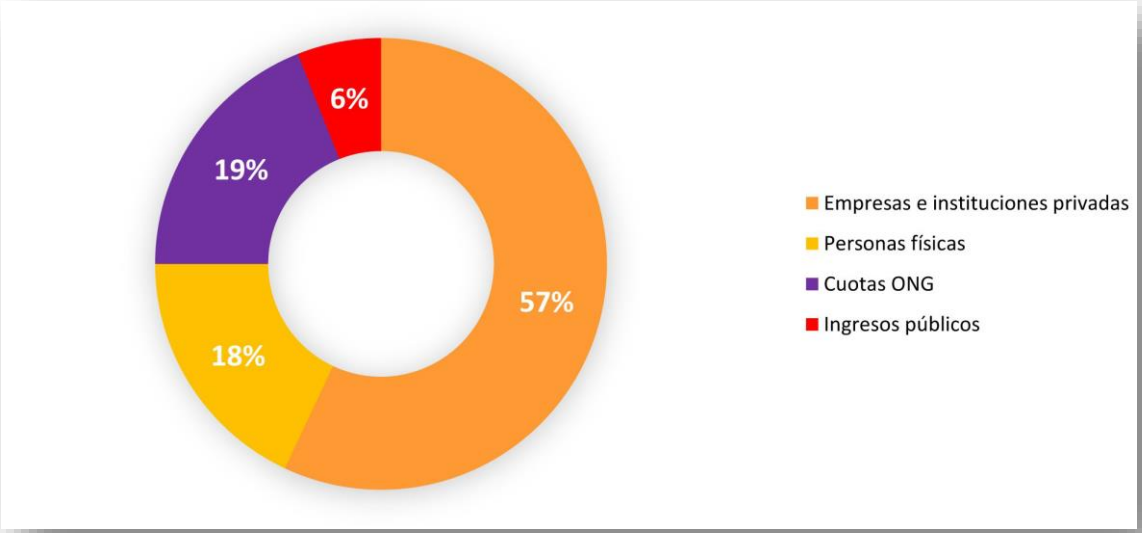

Distribución de los gastos 2019

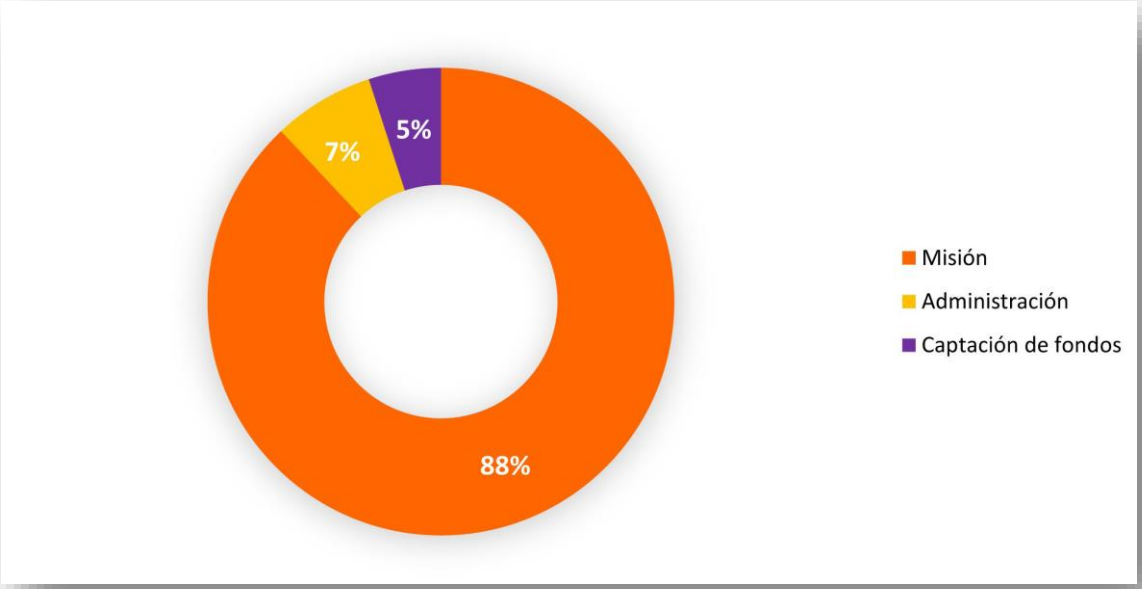

Estados financieros

Las cuentas anuales del ejercicio 2019 han sido auditadas por Grant Thornton. Los estados financieros con su correspondiente informe de auditoría y la memoria económica están accesibles en la página web www.fundacionlealtad.org

Balance abreviado al 31 de diciembre de 2019
(expresado en euros)

ACTIVO	31.12.2019	31.12.2018
ACTIVO NO CORRIENTE	**114.772,39**	**90.581,56**
Inmovilizado intangible	103.520,85	29.203,80
Inmovilizado material	4.051,54	4.177,76
Inversiones financieras a largo plazo	7.200,00	57.200,00
ACTIVO CORRIENTE	**553.301,51**	**528.021,75**
Deudores comerciales y otras cuentas a cobrar	99.433,10	81.300,00
Inversiones financieras a corto plazo	367.821,97	404.641,52
Periodificaciones a corto plazo	3.008,03	2.729,10
Efectivo y otros activos líquidos equivalentes	83.038,41	39.351,13
TOTAL ACTIVO	**668.073,90**	**618.603,31**

PASIVO Y PATRIMONIO NETO	31.12.2019	31.12.2018
PATRIMONIO NETO	**585.516,84**	**558.533,16**
Fondos propios	327.084,33	308.352,62
Dotación Fundacional / Fondos social	6.012,00	6.012,00
1. Dotación fundacional / Fondo social	6.012,00	6.012,00
Excedentes de ejercicios anteriores	302.340,62	301.303,31
Excedente del ejercicio	18.731,71	1.037,31
Subvenciones, donaciones y legados recibidos	258.432,51	250.180,54
PASIVO CORRIENTE	**82.557,06**	**60.070,15**
Provisiones a corto plazo	**4.270,00**	3.884,00
Acreedores comerciales y otras cuentas a pagar	**74.787,06**	**56.186,15**
1. Acreedores varios	22.878,42	3.678,52
2. Personal (remuneraciones pendientes de pago)	25.600,82	25.600,83
3. Otros acreedores	26.307,82	26.906,80
VII. Periodificaciones a corto plazo	**3.500,00**	0,00
TOTAL PATRIMONIO NETO Y PASIVO	**668.073,90**	**618.603,31**

FUNDACIÓN LEALTAD 2001
Cuenta de Perdidas y Ganancias abreviada de 2019 (expresada en euros)

	2019	2018
A) EXCEDENTE DEL EJERCICIO		
Ingresos de la actividad propia	747.218,99	669.052,14
Aportaciones de usuarios	140.500,00	128.000,00
Subvenciones, donaciones y legados imputados al excedente del ejercicio	606.718,99	541.052,14
Gastos por ayudas y otros	0,00	0,00
Otros ingresos de la actividad	7.212,30	4.000,00
Gastos de personal	-437.558,92	-436.644,07
Otros gastos de la actividad	-231.267,46	-213.552,31
Amortización del inmovilizado	-17.643,58	-20.594,99
Otros resultados	1.589,93	504,93
A.1) EXCEDENTE DE LA ACTIVIDAD	**69.551,26**	**2.765,70**
Ingresos financieros	0,00	0,00
Gastos financieros	-819,55	0,00
Deterioro y resultado de enajenaciones de instrumentos financieros	-50.000,00	-1.728,39
A.2) EXCEDENTE DE LAS OPERACIONES FINANCIERAS	**-50.819,55**	**-1.728,39**
A.3) EXCEDENTE ANTES DE IMPUESTOS (A.1+A.2)	**18.731,71**	**1.037,31**
Impuestos sobre beneficios	0,00	0,00
A.4) VARIACIÓN DE PATRIMONIO NETO RECONOCIDA EN EL EXCEDENTE DEL EJERCICIO	**18.731,71**	**1.037,31**
B) INGRESOS Y GASTOS IMPUTADOS DIRECTAMENTE AL PATRIMONIO NETO	**614.969,96**	**472.528,44**
Subvenciones recibidas	614.969,96	472.528,44
B.1) VARIACIÓN DE PATRIMONIO NETO POR INGRESOS Y GASTOS RECONOCIDOS DIRECTAMENTE EN EL PATRIMONIO NETO	**614.969,96**	**472.528,44**
C) RECLASIFICACIONES AL EXCEDENTE DEL EJERCICIO	**606.717,99**	**541.052,14**
Subvenciones recibidas	-606.717,99	-541.052,14
C.1) VARIACION DE PATRIMONIO NETO POR RECLASIFICACIONES AL EXCEDENTE DEL EJERCICIO	**-606.717,99**	**-541.052,14**
D) VARIACIONES DE PATRIMONIO NETO POR INGRESOS Y GASTOS IMPUTADOS DIRECTAMENTE AL PATRIMONIO NETO (B.1+C.1)	**8.251,97**	**-68.523,70**
I) RESULTADO TOTAL, VARIACIÓN DEL PATRIMONIO NETO EN EL EJERCICIO (A.4+D)	**26.983,68**	**-67.486,39**

7. Promoción de la Transparencia y las Buenas Prácticas de las ONG

Proceso de Acreditación

El proceso para obtener el Sello ONG Acreditada se divide en **dos grandes bloques**:

1- **Preanálisis: formación y diagnóstico**
2- **Análisis y acreditación**

Te lo contamos en ESTE VÍDEO

1. Preanálisis. Formación y diagnóstico. Apoyo gratuito a las ONG

El primer paso es registrarse en Espacio ONG, una plataforma de trabajo donde las entidades tienen acceso gratuito a modelos, plantillas y guías sobre Transparencia y Buenas Prácticas. Actualmente más de 1.070 organizaciones tienen acceso a esta área de trabajo.

En 2019 se han celebrado 23 sesiones formativas, tanto presenciales como en modalidad por videoconferencia.

El siguiente paso es asistir a una **sesión formativa** presencial o por videoconferencia para conocer los 9 Principios de Transparencia y Buenas Prácticas como herramienta de mejora interna. En 2019, se han celebrado 23 sesiones en nuestra sede (tanto presenciales como por videoconferencia) que han contado con la asistencia de 171 ONG. Además, otras 353 organizaciones han asistido a alguna de las 12 sesiones que hemos realizado en colaboración con entidades públicas y privadas: Comunidad de Madrid, La Caixa, el Real Patronato sobre la Discapacidad, la Fundación ONCE, Telefónica y Pronisa Plena inclusión Ávila.. **Un total de 524 ONG han recibido formación sobre los 9 Principios de Transparencia y Buenas Prácticas en 2019.**

Las entidades que asisten a las reuniones formativas tienen la oportunidad de solicitar un **diagnóstico gratuito y personalizado** que les permite estimar su punto de partida en transparencia y buenas prácticas, así como identificar los aspectos a mejorar en su gestión. Después, las organizaciones reciben un dictamen de preanálisis y el apoyo del equipo de analistas de la Fundación para mejorar su gestión a través de ejemplos y casos de buenas prácticas, atención a consultas, revisión de documentación, etc. **En 2019 se han realizado un total de 49 diagnósticos.**

La participación en las fases 1 y 2 del proceso de acreditación, es decir, **la asistencia a una sesión formativa y solicitar el diagnóstico, son gratuitas** y no compromete a la ONG a iniciar posteriormente el proceso de acreditación.

2. Análisis y acreditación

Una vez superada la fase del diagnóstico con un dictamen positivo, las ONG pueden solicitar ser analizadas para obtener el **Sello ONG Acreditada**. Para ello, deben cumplir una serie de requisitos:

- Desarrollar sus actividades en los campos de la **cooperación al desarrollo, acción humanitaria, acción social, investigación científica asociada a la salud y/o medio ambiente**
- Tener **al menos dos años de actividad**
- Contar con una **auditoría externa de cuentas**
- En el caso de las asociaciones, **presentar la declaración de utilidad pública**

Tras firmar el acuerdo de colaboración, la organización **abona la cuota** correspondiente para comenzar el **análisis de los 9 Principios**. Estos indicadores están relaciones no sólo con la Transparencia, sino también con las buenas prácticas y con una gestión sólida. Entre otros indicadores el distintivo implica que la entidad implementa políticas de buen gobierno, cuenta con mecanismos de control del uso de sus fondos y su financiación es plural para asegurar la sostenibilidad de sus proyectos en el tiempo.

Si la ONG analizada cumple íntegramente los indicadores, Fundación Lealtad concede el **Sello ONG Acreditada** y publica su informe de transparencia y buenas prácticas en su página web www.fundacionlealtad.org Además, la entidad accede a **recursos** como materiales de comunicación, actividades de networking, formación, convocatorias y oportunidades de colaboración con empresas.

En el caso de que la ONG analizada incumpla alguno de los Principios, dispone de un plazo de tres meses desde la recepción del informe borrador para aportar a Fundación Lealtad la documentación necesaria con el fin de verificar que la organización ha subsanado el incumplimiento, obteniendo entonces el Sello ONG Acreditada. Si no se subsanan, la entidad no consigue la acreditación, el acuerdo de colaboración con Fundación Lealtad queda extinguido y ninguna de las partes tiene autorización para difundir el análisis.

El Sello ONG Acreditada tiene una **validez de dos años** y su uso está sujeto a:

- Una revisión intermedia anual: no requerirá trabajo adicional por parte de la ONG más allá del envío de documentación que confirme que no hay anomalías.
- La actualización completa del informe de la ONG cada dos años, para supervisar que la entidad continúa cumpliendo los 9 Principios de Transparencia y Buenas Prácticas. En este momento se abona nuevamente la cuota.

Durante 2019, **se han elaborado los informes de Transparencia y Buenas Prácticas de 104 ONG**. Asimismo, el equipo de analistas ha realizado la **revisión intermedia de 96 entidades** ya acreditadas.

Por otro lado, durante el año pasado se ha incorporado otro requisito para obtener el Sello ONG Acreditada que es **contar con un canal de denuncias protocolizado**, que permita detectar posibles problemas en la organización. Para ayudar a las entidades a implentarlo, se han organizado 6 sesiones formativas. A día de hoy, la mayoría de entidades acreditadas cuentan ya con esta herramienta y las pocas que faltan por incorporarlo están trabajando en implementarlo.

209 ONG Acreditadas en 2019

En 2019 un total de 209 ONG han obtenido el Sello ONG Acreditada -**20 de ellas son nuevas**-. A ellas se suman otras 20 entidades que han iniciado el proceso de acreditación.

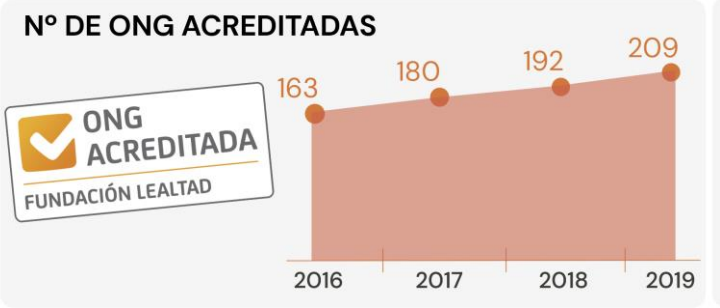

El perfil de las ONG Acreditadas en 2019: principales magnitudes

- ✓ Gestionan alrededor de 1.136 millones de euros
- ✓ Su actividad beneficia a casi 60 millones de personas, tanto dentro como fuera de España.
- ✓ Cuentan con el apoyo de 1,8 millones de socios, 30.000 empleados y cerca de 100.00 voluntarios
- ✓ La organización más antigua fue creada hace 129 años y la más joven hace 3
- ✓ La ONG más grande gestiona 107 millones de euros y la más pequeña 31.308 euros
- ✓ Predominan las entidades que trabajan en acción social (81%). El 17% realiza cooperación al desarrollo y ayuda humanitaria,1% investigación asociada a la salud y otro 1% trabaja en medio ambiente
- ✓ La representación de asociaciones (50%) y fundaciones (50%) es equilibrada
- ✓ La financiación privada supone el 62% de sus ingresos totales frente a los recursos públicos (38%).
- ✓ 2.100 personas forman parte de los órganos de gobierno de las entidades que cuentan con el Sello ONG Acreditada
- ✓ Las entidades acreditadas trabajan en todo el territorio nacional y las comunidades donde más peso tienen son Madrid, Andalucía, Cataluña y Valencia

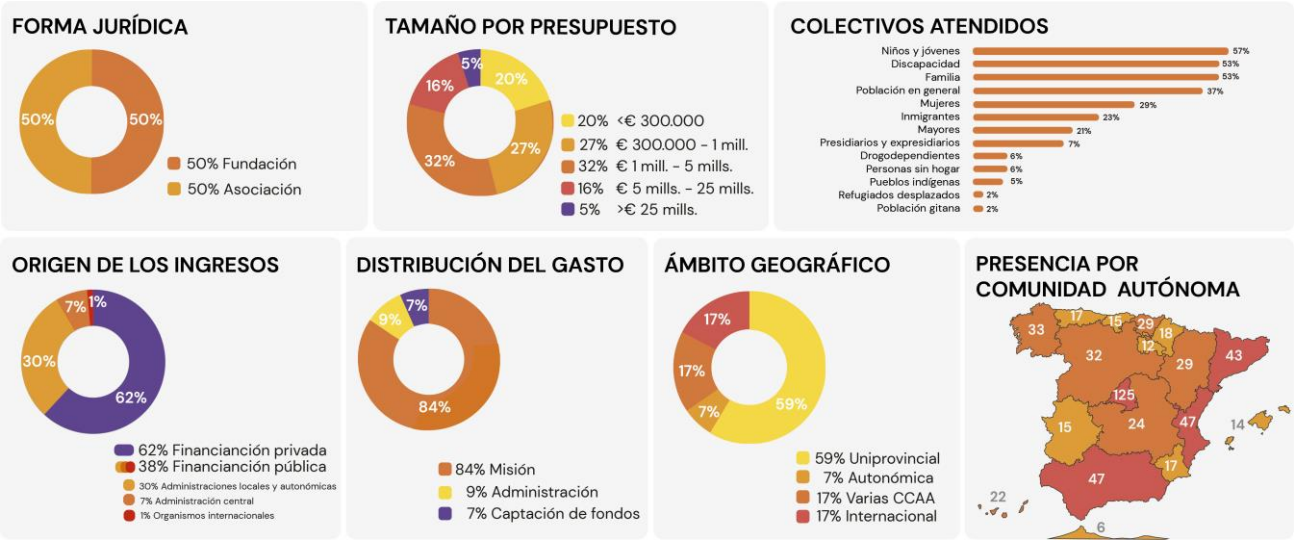

Herramientas para el fortalecimiento de ONG

Como parte del compromiso de Fundación Lealtad con el fortalecimiento del Tercer Sector, a lo largo de 2019 un total de **860 ONG han contado con apoyo** a través de acompañamiento en talleres y otras actividades relacionadas con el cumplimiento de los Principios de Transparencia y Buenas Prácticas.

Por un lado, en las fases previas al análisis se ofrece apoyo gratuito y acompañamiento a las entidades a través de sesiones formativas. Asimismo, las entidades tienen **acceso de manera gratuita a guías y recomendaciones**, videotutoriales de expertos en análisis de ONG, modelos y documentos de referencia, casos de buenas prácticas para mejorar la eficiencia en la gestión, etc. Toda la información está accesible a través de Espacio ONG

Sesiones formativas sobre Transparencia y Buenas Prácticas organizadas junto con La Caixa, Real Patronato sobre Discapacidad y la Comunidad de Madrid.

Por otro lado, una vez que las entidades obtienen el Sello ONG Acreditada, tienen acceso a sesiones de intercambio experiencias y conocimiento de ONG a ONG y de la mano de expertos de empresas colaboradoras.

En 2019 se han organizado talleres sobre gestión de riesgos con **Deloitte** y sobre herencias y legados con el despacho **Del Romero Abogados**. También se han celebrado dos jornadas más con **AFI** sobre el Código de la CNMV y con la **Asociación Española de Fundaciones y Ayuda en Acción** sobre el control de gestión en las ONG. **Han asistido 145 organizaciones.**

Además, se han realizado sesiones para ofrecer formación a las ONG Acreditadas sobre la puesta en marcha del canal de denuncias, uno de los requisitos para obtener el Sello desde octubre de 2019. Se han celebrado **seis sesiones** a las que han **asistido un total de 98 ONG Acreditadas**.

145 ONG han asistido a los encuentros celebrados con expertos de Deloitte, Del Romero Abogados, AFI y la World Compliance Association.

Viernes en Velázquez: un nuevo espacio de encuentro para ONG

Esta iniciativa nace como un espacio para compartir, aprender y repensar temas de interés para las organizaciones. A lo largo de 2019, un viernes al mes se han organizado encuentros con ONG Acreditadas en la oficina de Madrid y con conexión por videoconferencia para las entidades de toda España. Se han explorado asuntos que de forma directa o indirecta están relacionados con la transparencia y buenas prácticas.

Se han celebrado 10 sesiones con la participación de 125 entidades.

Alrededor de 125 ONG

Esta primera temporada ha sido muy fructífera ya que se han celebrado 10 encuentros a los que han asistido 125 ONG. Se han tratado temáticas como Instagram, Imagen y protección de datos, Plan de cumplimiento de riesgos penales, Gestión del certificado de delitos sexuales, Comunicación interna, Renovación del Órgano de gobierno, Fidelización de socios, Probono jurídico, Bases y Convocatorias y CRM.

8. Fomento de las colaboraciones con ONG

Fundación Lealtad apoya a las empresas e instituciones con información y herramientas que facilitan la gestión profesionalizada de su acción social:

- ✓ Apoyo en el diseño de la acción social y estrategia filantrópica de la compañía, identificación de áreas, ONG y proyectos, así como apoyo en la puesta en marcha de los primeros proyectos.
- ✓ Atención a consultas y elaboración de informes específicos para identificar las ONG y/o los proyectos que mejor se ajusten a la estrategia de acción social.
- ✓ Revisión y elaboración de notas sobre la transparencia informativa de ONG de interés para la empresa a partir de la información pública disponible.
- ✓ Diseño y difusión de convocatorias de ayudas. Participación en jurados y comités de selección de ONG y proyectos.
- ✓ Difusión entre las ONG Acreditadas de las Propuestas Solidarias de las convocatorias de empresas.
- ✓ Publicación de noticias breves e informes sobre formas de colaboración, donación eficaz, donación en caso de emergencias, etc. para la difusión interna a través de revistas internas, intranet, portales del empleado, etc.
- ✓ Apoyo para la definición de acciones de colaboración que promuevan la participación de los diferentes públicos objetivo (empleados, clientes, proveedores, etc.).
- ✓ Elaboración de información para Entidades Amigas sobre ONG no acreditadas en base a información pública, con el objetivo de ayudar a seleccionar con qué entidad colaborar.

Se han difundido más de 31 propuestas solidarias de empresas y entidades privadas a las ONG Acreditadas. El 61% han sido convocatorias de ayudas a proyectos sociales. Se han identificado 145 acciones de apoyo de empresas colaboradoras a ONG Acreditadas que han beneficiado a 114 de ellas con una valoración económica por valor de 1,2 millones de euros. Las principales formas de colaboración han sido las aportaciones económicas y el voluntariado corporativo.

Un año más, Fundación Lealtad ha tenido una participación significativa en convocatorias y premios de empresas y otras entidades privadas dirigidos a ONG, dando apoyo en el diseño y en la actualización de bases y formularios de convocatorias, la difusión hacia las entidades y la selección de proyectos. En total se han revisado **1.039 proyectos sociales** de varias convocatorias. Algunas de ellas son:

- Fundación Ship2B –B Value
- Tendam, antes Grupo Cortefiel– Involucrados
- Premios al Valor Social de Fundación Cepsa de la Comunidad de Madrid
- Premios Caixabank
- Comité Ético de Banco Sabadell Urquijo Banca Privada
- Más que Palabras – Fundación Repsol
- Land Rover Discovery Challenge de Land Rover
- Fundación Trinidad Alfonso – Selección entidad beneficiaria del maratón de Valencia
- Fundación AMA
- Fundación Solidaridad Carrefour

Participación en el jurado de Caixabank.

Además, el equipo de Fundación Lealtad participa activamente en otras convocatorias y premios realizando una revisión de entidades sociales y proyectos recibidos y/o seleccionados como finalistas, para garantizar que las iniciativas que llegan a los comités y jurados que realizan la selección final cumplen unos estándares mínimos de transparencia.

La Transparencia y la acción social de las empresas

Desde que se puso en marcha el **Sello ONG Acreditada** va creciendo el número de empresas y entidades privadas que lo están incorporando y usando en sus procesos de selección de organizaciones con las que colaborar. El distintivo facilita a las empresas, y en concreto a las áreas de acción social y RSC, el cumplimiento de los requisitos de cumplimiento y control interno que establecen sus áreas corporativas a la hora de seleccionar e identificar de forma rigurosa las entidades con las que se colabora o a las que se dona.

El Sello permite además a las empresas **contar con información objetiva, actualizada y comparable sobre las ONG** para aplicar así un filtro superior en el proceso de selección de las entidades. Además de mejorar su proceso de toma de decisiones, la acreditación les permite rebajar su nivel de incertidumbre, les ayuda en su comunicación con los grupos de

interés (empleados, clientes, proveedores y la sociedad en general) y reduce posibles riesgos reputacionales.

Más de 80 empresas y entidades privadas utilizan el Sello ONG Acreditada bien de forma explícita, como requisito o criterio de valoración positiva detallado en políticas o bases de convocatorias, o bien como parte de la información a revisar de las ONG que solicitan su colaboración.

Reunión con las Entidades Amigas de Fundación Lealtad

Anualmente Fundación Lealtad organiza una reunión de rendición de cuentas a la que invita a las empresas e instituciones colaboradoras. En la cita se comparte la actividad llevada a cabo por la institución durante ese año y las nuevas iniciativas que se desarrollarán en el futuro.

La Fundación Repsol acogió la reunión de Entidades Amigas en 2019.

En 2019 esta sesión tuvo lugar el 8 de noviembre y contó con la Fundación Repsol como anfitriona. Durante el foro, se hizo una rendición de cuentas sobre la actividad, se compartieron experiencias sobre las últimas tendencias en el compromiso social de las empresas y se profundizó en la utilidad del Sello ONG Acreditada en las convocatorias de ayudas.

9. Canales de Comunicación

Para llegar a sus públicos, Fundación Lealtad cuenta con varios canales de comunicación y desarrolla actividades para **dar a conocer el Sello ONG Acreditada entre los donantes**.

Página web

En www.fundacionlealtad.org, el usuario puede encontrar **diferentes contenidos** como los consejos para donar, noticias sobre las ONG Acreditadas, acciones de colaboración y toda la información sobre la misión y actividades de Fundación Lealtad. Durante el pasado año se han registrado 111.258 sesiones, 84.434 usuarios y 339.936 visitas a páginas. Además, se realizaron 139.466 búsquedas en el buscador de organizaciones y se descargaron un total de 9.228 informes de Transparencia y Buenas Prácticas de las ONG Acreditadas.

Nueva ficha ONG Acreditada: más contenido de valor, mejor información

En 2019 se ha rediseñado la ficha web de ONG Acreditada con un doble objetivo: ofrecer mucho **más contenido de valor sobre las organizaciones** y **mejorar la experiencia del usuario**.

Este rediseño permite destacar datos relevantes de la organización que hasta ahora sólo estaban en el informe de Transparencia y buenas prácticas. De un vistazo se puede conocer la misión y actividad de la ONG, el año de constitución, sus campos de actividad y la tipología de beneficiarios a los que atiende. También se puede consultar la información económica: el presupuesto que gestiona, su reparto y el porcentaje de ingresos privados y públicos. Y saber el número de beneficiarios, socios colaboradores, empleados y voluntarios con los que cuenta la organización para realizar su actividad. **Estas magnitudes están vivas** y se van actualizando a medida que se renueve el Sello ONG Acreditada.

Por último, hay un apartado importante para facilitar la colaboración con las organizaciones a través de donación por cuenta bancaria o Paypal.

Twitter (@FundLealtad)

A través de esta red social se ha informado del trabajo de la institución, de la concesión y renovación del Sello de acreditación a las ONG, se ha difundido la labor de las entidades y cómo colaborar con ellas, y se han ofrecido consejos y pautas para donar. A cierre de 2019 este canal contaba con 1.188 seguidores.

Boletín mensual

Otro de los canales de comunicación más importantes de Fundación Lealtad es el boletín que se envía con carácter mensual. Se publican informaciones relevantes de la Fundación y de las ONG Acreditadas, así como noticias de acciones de colaboración entre empresas y entidades. A cierre de 2019 contaba con 6.314 suscriptores.

Agenda Activa

2019 ha sido el año del lanzamiento de este nuevo boletín para acercar a las ONG las actividades más variadas: sesiones, charlas, encuentros e información relevante sobre el Tercer Sector. A cierre de año, 1.264 personas estaban suscritas a este canal.

¿Dónde encontrar el Sello ONG Acreditada?

Fundación Lealtad ha firmado en 2019 acuerdos de colaboración con otras entidades para dar visibilidad al Sello ONG Acreditada en forma de distintivo o símbolo de verificación en otros canales de comunicación.

Bizum ONG

Bizum, la plataforma de pagos *cuenta a cuenta* a través del móvil, facilita a las organizaciones no lucrativas un canal para recibir donaciones a través de Bizum ONG, que desde mayo de 2019 incorpora el símbolo de verificación fomentar la confianza en los donantes. Ahora aparece el símbolo de verificación junto al nombre de las organizaciones para que se puedan identificar rápidamente como entidades comprometidas con la transparencia y las buenas prácticas. De esta forma, cuando un usuario selecciona la organización con la que van a colaborar, podrá identificar fácilmente a las asociaciones y fundaciones acreditadas por la Fundación Lealtad.

Haces Falta Donaciones

Las organizaciones registradas en Hacesfalta Donaciones que cuentan con el Sello ONG Acreditada incluyen el distintivo para poder indentificarlas de una manera visual y rápida.

Worldcoo

La compañía social desarrolla e implementa diferentes canales de recaudación para financiar proyectos sociales, facilitando una microdonación en el momento de pagar con tarjeta al comprar en un comercio electrónico o en un establecimiento. Fruto del acuerdo ha incluido el Sello ONG Acreditada para que cuando una empresa o su empleado/cliente seleccionen la organización con la que van a colaborar, podrán identificar fácilmente a las asociaciones y fundaciones acreditadas por Fundación Lealtad.

10. Participación en eventos, congresos y foros

Fundación Lealtad ha participado activamente a lo largo de 2019 en diferentes **congresos, conferencias y programas de formación** organizados por empresas, ONG, instituciones y medios de comunicación.

Taller con el Banco Santander para ONG sobre Transparencia y Buenas Prácticas

Jornada sobre los ODS en Ineco

Demo day de B Value.

Presentación del estudio Radiografía del Tercer Sector de PwC

A lo largo de 2019 la actividad de Fundación Lealtad ha aparecido recogida en medios de comunicación nacionales y locales.

Visitas a ONG Acreditadas

El equipo de Fundación también ha visitado en 2019 distintas **sedes de ONG Acreditadas** para conocer de cerca sus proyectos. En total se han realizado 25 visitas.

Asociación Norte Joven- Madrid

AFA La Bañeza

ADACEN – Asociación de Daño Cerebral de Navarra

Proyecto Hombre Navarra

APASCIDE - Sevilla

Grupo AMÁS - Madrid

Puente de Esperanza Madrid

Asociación Achalay -Madrid

Fundació Catalana de l'Esplai (FCE) y Fundación Esplai (FE)- Barcelona

BANCOSOL- Málaga

Scouts- Madrid

AFA Astorga- León

11. Lealtad Instituciones

Lealtad Instituciones es una organización profesional independiente, participada al 100% por la Fundación Lealtad, especializada en fundaciones empresariales, familiares y patrimoniales.

Líneas de negocio

Lealtad Instituciones **acredita la transparencia y las buenas prácticas** de las fundaciones empresariales, de las fundaciones familiares y de las fundaciones patrimoniales para contrastar la gestión eficiente y la excelencia de estas fundaciones. La metodología de acreditación se basa **en 7 Principios de Transparencia y Buenas Prácticas**.

Listado de las **Fundaciones acreditadas a 15 de junio de 2020**:

Acreditada por: **LEALTAD** / INSTITUCIONES

FUNDACIÓN ADECCO · Fundación AON España · Santander Fundación · endesa Fundación · FPdGi Fundació Fundación Princesa de Girona · REAL INSTITUTO elcano ROYAL INSTITUTE · pwc · Fundación Sanitas

Consulta los **Informes de Transparencia y Buenas Prácticas**
de las Fundaciones acreditadas aquí

Lealtad Instituciones elabora para los Patronatos de las **fundaciones un diagnóstico de uso interno de cumplimiento de los Principios de Transparencia y Buenas Prácticas** y diseña **recomendaciones a medida de cada Fundación para reforzar su gobierno corporativo y su gestión**.

Asesora tanto a personas físicas cómo a personas jurídicas **en la puesta en marcha de fundaciones** para **garantizar el buen gobierno y la gestión eficaz y transparente de las instituciones**. Por último, acomete **proyectos de consultoría** para mejorar la eficacia y el rigor de las fundaciones.

Lealtad Instituciones cuenta con un equipo con amplia experiencia en la acreditación de entidades sin ánimo de lucro, dirigido por Patricia de Roda, directora general de la Fundación Lealtad de 2006 a 2017 y por Carolina Jimenez, directora de análisis de la Fundación Lealtad de 2006 a 2018.

12. Proyección internacional

ICFO-International Committee on Fundraising Organizations

Como parte de su apuesta por estar presente en los foros internacionales y participar del trabajo en red con otras organizaciones., Fundación Lealtad es el socio español de ICFO, asociación internacional creada en 1958 para la promoción de la evaluación, análisis y acreditación de las ONG. Este organismo agrupa a 20 agencias: Alemania, Austria, Brasil, Canadá, China, Estados Unidos, España, Francia, Holanda, India, Italia, Japón, Luxemburgo, México, Noruega, República Checa, Suecia, Suiza, Taiwán y Ucrania. En conjunto evalúan a más de 6.500 ONG en países de Europa, América y Asia. Todos los miembros de esta plataforma cuentan con sistemas de acreditación o sellos para evaluar el cumplimiento de estándares de transparencia y gestión, adaptando su metodología a las peculiaridades del sector y a la normativa de sus países. Esta participación en red permite a Fundación Lealtad mantenerse al día sobre tendencias de evaluación de ONG con estándares internacionales.

Cada año ICFO celebra una Asamblea General que en 2019 tuvo lugar en Praga. Durante los días 24 y 25 de mayo se dieron cita en la capital de la República Checa los principales expertos y representantes de las entidades de evaluación de Europa, Asia y América. Un día antes de celebrarse la Asamblea General tuvo lugar una conferencia abierta al público bajo el título "Building and Protection of Nonprofits Credibility", organizada por la Association of Public Benefit Organizations Czech Republic (IK), el socio checo de ICFO.

Confío-Construyendo Organizaciones Civiles Transparentes, AC

En 2009, la Fundación Lealtad colaboró en un proyecto de asesoramiento técnico en México con la entidad Confío - Construyendo Organizaciones Civiles Transparentes, A.C. Un año después, en 2010, la asociación comenzó a analizar la transparencia y las prácticas de gestión de las organizaciones de la sociedad civil (OSC) mexicanas.

Durante este proceso, la Fundación Lealtad ha apoyado a Confío en la adaptación de los Principios de Transparencia y Buenas Prácticas y en la elaboración de su propio manual del analista. Desde su creación, Confío ha contribuido al diagnóstico de más de 1,500 entidades mexicanas y ha analizado a más de 310 organizaciones para las cuales ha generado más de 460 reportes, que analizan y explican la gestión y aplicación de recursos por más de €228 millones de euros en beneficio de más de 8.5 millones de beneficiarios directos.

Desde 2011 la Fundación Lealtad es miembro del Consejo de la Asociación Confío, responsabilidad que comparte junto a expertos del sector e instituciones de reconocido prestigio como la Fechac (Fundación del Empresariado Chihuahuense, A.C), y el Instituto Tecnológico y de Estudios Superiores de Monterrey.

Fundación Lealtad Chile

La Fundación Lealtad Chile (FLC), creada en 2013, fomenta la confianza de la sociedad y los donantes en las organizaciones de la sociedad civil, a través de la adaptación a la realidad chilena de los 9 Principios de Transparencia y Buenas Prácticas de Fundación Lealtad. La implementación del modelo comenzó a mediados de 2016.

Durante 2019, la entidad ha dado a conocer su propuesta a 71 organizaciones sociales, llegando con ello a 282 del país. De estas, 188 (77 en 2019) se han capacitado en su metodología de análisis, a través de talleres donde las entidades conocen los 9 estándares y realizan un autodiagnóstico online junto a un plan de mejora que les permite subsanar prácticas que identifican como incumplidas. A 31 de diciembre, la Fundación Lealtad Chile había analizado 28 organizaciones, otras 8 estaban en proceso de análisis y 1 recopilando información para ser analizadas. Cabe destacar que durante el año se comenzó a realizar el proceso de fortalecimiento en buenas prácticas de gestión y transparencia de manera online y remota, a partir de un convenio de colaboración con el Instituto Nacional de la Juventud del Gobierno de Chile. Complementariamente, durante 2018 comenzaron a difundir su labor entre financiadores, lo que se mantuvo durante 2019. Fundación Lealtad es miembro del Directorio con Salvador García-Atance y Ana Benavides como sus representantes.

13. Participación en redes

Asociación Española de Fundaciones

Desde 2011 la Fundación Lealtad es miembro de la Asociación Española de Fundaciones (AEF). Participa activamente en los Grupos de Trabajo de Blanqueo de Capitales, Sinergias e Innovación Social y DIRCOM.

Asociación Española de Fundraising

Fundación Lealtad se hizo miembro en 2018 de la Asociación Española de Fundraising, cuyo objetivo es el desarrollo de la filantropía y la captación de fondos en España.

World Compliance Association

En 2018 Fundación Lealtad se unió como miembro honorífico a la World Compliance Association, para impulsar y visibilizar la labor del *compliance* en el Tercer Sector. Además forma parte del Comité de Compliance en el Tercer Sector junto a otras organizaciones.

.

14. Listado de ONG Acreditadas

A Toda Vela

Acción Solidaria de Galicia - ASDEGAL

ADACEN - Asociación de Daño Cerebral de Navarra

ADCOR

ADELA - Asociación Española de Esclerosis Lateral Amiotrófica

ADEMNA - Asociación de Esclerosis Múltiple de Navarra

ADEMTO - Asociación de Esclerosis Múltiple de Toledo

ADEPSI

ADFYPSE

ADIPA - Asociación de Discapacitados Psíquicos de Antequera y de su comarca

ADISLI - Atención de Personas con Discapacidad Intelectual Ligera e Inteligencia Límite

AEPEF- Asociación Española de Paraparesia Espástica Familiar Strümpell Lorrain

AESLEME - Asociación para el Estudio de la Lesión Medular

AFA Faro de Chipiona

AFA La Bañeza

AFAGA Alzheimer

AFANDEM

AFANIAS - Asociación Pro-Personas con Discapacidad Intelectual

AFES Salud Mental

Agora - Asociación de personas participantes

Alternativa en Marcha

Amadip Esment Fundació

AMAFE- Asoc. Madrileña de Amigos y Familiares de Enfermos con Esquizofrenia,

Asoc. Española de Apoyo en psicosis

AMAI-TLP

Amica

AMIRES - Asociación de Miopía Magna con Retinopatías

AMPARA

Anesvad

ANTARES

APACAF

APADEMA

APADIS

APASCIDE

Apice-Asociación Andaluza de Epilepsia

APROSU

ASION - Asociación Infantil Oncológica de Madrid

ASLEUVAL - Asociación para la lucha contra la Leucemia de la Comunidad Valenciana

Asociación Achalay

Asociación Barró

Asociación Bokatas

Asociación Candelita

Asociación Cultural Norte Joven

Asociación de Enfermedades Raras D'Genes

Asociación de Familiares de Enfermos de Alzheimer de Astorga y Comarca

Asociación de Padres de niños con cáncer de la Comunidad Valenciana - ASPANION

Asociación de Padres de Personas con Autismo de Burgos

Asociación España con ACNUR

Asociación Española Contra el Cáncer

Asociación Española de Aniridia

Asociación IEMAKAIE

Asociación Juan XXIII

Asociación Mostoleña de Esclerosis Múltiple - AMDEM

Asociación Navarra Nuevo Futuro

Asociación Nuevo Futuro

Asociación Puente de Esperanza Madrid

Asociación Talismán

Asociación Valenciana de Caridad - Casa Caridad Valencia

ASPANAES

ASPID - Associació de Paraplègics i Discapacitats Fisics de Lleida

ASPRONAGA

ASTRAPACE - Asociación para el tratamiento de personas con Parálisis Cerebral y Patologías Afines

ATADES

Autismo Sevilla

Avante 3

Ayuda en Acción

Banco de Alimentos de Bizkaia

Banco de Alimentos de Gipuzkoa

Banco de Alimentos de Huelva

Banco de Alimentos de Madrid

Banco de Alimentos de Navarra

Banco de Alimentos de Sevilla

Banco de Alimentos de Zaragoza

Banco de Alimentos Medina Azahara

BANCOSOL

BASIDA

Casal dels Infants per a l'acció social als barris

CEAFA - Confederación Española de Asociaciones de Familiares de Personas con Alzheimer y otras Demencias

CEOM

CES Proyecto Hombre Madrid

CESAL

Cocina Económica de Ferrol

COEM - Cirujanos Ortopédicos de España para el Mundo

CONCAES - Confraternidad Carcelaria de España

Confederación Salud Mental España

Cooperación Internacional ONG

Coordinadora Síndrome de Down de Catalunya

DAU

Domus Pacis - Casal de la Pau

Down Coruña

Down Ourense

ECODES

Educo - Fundación Educación y Cooperación

El Arca de Noé Nazaret

Energía Sin Fronteras

Entreculturas

Envera - Asociación de Empleados de Iberia Padres de Personas con Discapacidad

FEDER - Federación Española de Enfermedades Raras

Federación de Scouts-Exploradores de España (ASDE)

Federación Salud Mental Castilla y León

FESBAL - Federación Española de Bancos de Alimentos

Fontilles

Fundació Cassià Just

Fundació Catalana de l'Esplai (FCE) y Fundación Esplai (FE)

Fundació Cívica Oreneta del Vallès

Fundació Formació i Treball - FIT

Fundació Joan Salvador Gavina

Fundación A la Par

Fundación Abrente

Fundación Adelias

Fundación ADEMO

Fundación Adsis

Fundación Agustina Zaragoza

Fundación Alas Madrid

Fundación Almenara

Fundación Altius España

Fundación AMÁS Empleo

Fundación AMÁS Social

Fundación AMPAO

Fundación Balia por la infancia

Fundación Betesda

Fundación Blas Méndez Ponce Ayuda al Niño Oncológico

Fundación BOBATH

Fundación Cadete

Fundación Cal Pau

Fundación CEE Prodis

Fundación Científica AECC

Fundación CINDE

Fundación CODESPA

Fundación CRIS de investigación para vencer el cáncer

Fundación CUDECA

Fundación CurArte

Fundación Deporte y Desafío

Fundación Diversitas

Fundación Esclerosis Múltiple - FEM

Fundación Esperanza y Alegría

Fundación Exit

Fundación FADE

Fundación Federico Ozanam

Fundación Francisco Luzón

Fundación Gil Gayarre

Fundación Hay Salida

Fundación Hospitalaria de la Orden de Malta

Fundación Iniciativa Social

Fundación ITER

Fundación Juan XXIII Roncalli para la discapacidad intelectual

Fundación Junior Achievement España

Fundación Kirira

Fundación La Caridad

Fundación Lukas, Ayuda a la Discapacidad

Fundación Make-A-Wish® Spain Ilusiones

Fundación Menudos Corazones

Fundación Mozambique Sur

Fundación Nantik Lum

Fundación NED - Neurocirugía, Educación y Desarrollo

Fundación Pablo Horstmann

Fundación Patronato Jesús Abandonado de Murcia

Fundación Pequeño Deseo

Fundación Pere Tarrés

Fundación Prodis

Fundación Quiero Trabajo

Fundación Ramón Rey Ardid

Fundación Recal

Fundación Recover

Fundación REDMADRE

Fundación Salud Infantil

Fundación Secretariado Gitano

Fundación Síndrome de Down de Madrid

Fundación También

Fundación Tengo Hogar

Fundación Tierra de hombres - España

Fundación Tomillo

Fundación UNICEF Comité Español

Fundación Why Not

Fundación World Vision International (World Vision España)

FUTUBIDE - Fundación Tutelar Gorabide

GRANDES AMIGOS

GREC Mallorca - Grupo de Educadores de Calle y Trabajo con Menores

InteRed

Itwillbe

Jóvenes y Desarrollo

La Torre de Hortaleza

Madre Coraje

Manos Unidas

Médicos del Mundo

Movimiento Scout Católico

Nadiesolo voluntariado, de la Fundación Desarrollo y Asistencia

Niños con Cáncer- Federación Española de Padres de Niños con Cáncer

Nuevo Futuro Las Palmas

ONGD DELWENDE Al servicio de la vida

Payasos sin Fronteras

Payasospital

Plan International España

Plena inclusión

Plena inclusión Castilla la Mancha

Plena inclusión Madrid

Prójimo Próximo

PROYDE

Proyecto Hombre Granada

Proyecto Hombre Navarra

PSE - Por la Sonrisa de un Niño

S.A.U.C.E. - Solidaridad, Ayuda y Unión Crean Esperanza

SECOT

Servei Solidari per a la Inclusió Social
Sociedad Española de Ornitología SEO/BirdLife

Som-Fundació Catalana Tutelar

Sonrisas de Bombay

STOP ACCIDENTES

UPACESUR Atiende

YMCA España

Listado actualizado a 15 de junio de 2020 y con informe activo en la web de Fundación Lealtad: www.fundacionlealtad.org

Agradecimientos

A MIguel Puertas y a las voluntarias Verónica Plantalamor y María Moro.

FUNDACIÓN LEALTAD

C/ Velázquez, 100. 1º dcha. 28006 Madrid

T. +34 91 789 01 23

fundacion@fundacionlealtad.org
www.fundacionlealtad.org
@FundLealtad